



Ministro per lo Sport e i Giovani



PROGETTO DI SERVIZIO CIVILE UNIVERSALE



2026 Attivi e protagonisti

Indice

1. Tipo di progetto e posti disponibili
2. Attività degli operatori volontari
3. Orario di servizio ed altre particolari condizioni
4. Competenze acquisibili
5. Criteri di selezione
6. Formazione degli operatori volontari
7. Programma di intervento e Agenda 2030
8. Tutoraggio

Titolo del progetto

2026 Attivi e protagonisti

Settore: Assistenza

Area di intervento: Disabili

Obiettivo:

Garantire, attraverso attività e servizi, la tutela dei diritti dei destinatari e un maggiore accesso alle cure, all'istruzione e alle opportunità di socializzazione e inclusione nella propria comunità

Sede:

UILDM Treviso
Via Bressa, 8 - Treviso
Codice Sede: 142563

INFO&CONTATTI

UILDM Treviso
Tel. 0422/580028
uildmtreviso@gmail.com



Posti disponibili:

- **3 posti** di cui 1 posto riservato a giovani con difficoltà economiche (ISEE pari o inferiore a 15.000 euro)

Segreteria servizio civile
Tel. 351 0573620 (anche WhatsApp)
Email: serviziocivile@uildm.it



e tu

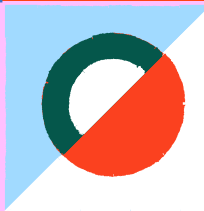

cosa faresti?



Ruolo ed attività dei nostri volontari:

Assistenza domiciliare a persone con disabilità

- Collaborazione nell'allestimento della sede operativa
- Collaborazione con la segreteria per la realizzazione della mappatura dei destinatari
- Contatti telefonici con i potenziali utenti da inserire
- Prendere gli appuntamenti con i destinatari con disabilità e le loro famiglie interessati ai servizi e le attività offerte
- Osservazione alle visite, prima conoscenza dei destinatari e delle loro famiglie
- Realizzazione materiale promozionale sui servizi e le opportunità offerte dalla sede
- Distribuzione del materiale
- Osservazione nella fase di analisi, collaborazione con l'equipe della sede
- Collaborazione, supporto suggerimenti all'equipe della sede
- Svolgere il servizio di assistenza e supporto domiciliare: svolgendo attività di compagnia, aiuto nella movimentazione, supporto per l'acquisizione di competenze digitali di base, piccole commesse, supporto nella gestione e disbrigo pratiche, aiuto per la ricerca di servizi destinati alle persone con disabilità per favorire l'accesso a tali opportunità, rilevare eventuali bisogni da riportare alla sede
- Supporto e assistenza alla persona disabile, nel periodo di degenza in ospedale e assistenza per l'utilizzo di eventuali ausili alla deambulazione, servizio trasporto dalla casa dell'utente all'ospedale e viceversa.

Accompagnamenti e supporto per attività extradomiciliari delle persone con disabilità

- Realizzazione e divulgazione del materiale per la promozione del servizio di accompagnamento
- Supporto e collaborazione con gli operatori della sede
- Collaborazione nella pianificazione del servizio di accompagnamenti
- Fornire aiuto nella fase di accompagnamento (andata e ritorno) dall'abitazione delle persone disabili agli impianti sportivi in cui si svolgono gli allenamenti e le competizioni
- Agevolare la preparazione e l'uscita dalla propria abitazione
- Accompagnamento alle attività lavorative, medico-riabilitative, ricreative e di socializzazione, di sensibilizzazione, sia in sede che sul territorio

Realizzazione eventi di sensibilizzazione

- Partecipazione alle riunioni, di pianificazione, organizzative, di monitoraggio e valutazione delle iniziative di sensibilizzazione
- Realizzazione e divulgazione del materiale informativo sulle iniziative di sensibilizzazione
- Collaborazione alla predisposizione e gestione del materiale necessario per l'allestimento degli spazi in cui saranno realizzate le iniziative di sensibilizzazione
- Collaborazione alla gestione delle iniziative
- Supporto alle persone con disabilità durante la realizzazione delle iniziative
- Supporto alla collaborazione con le scuole
- Gestione degli accompagnamenti per facilitare la partecipazione delle PcD alle iniziative

Realizzazione laboratori formativi, sportivi e attività di socializzazione

- Supporto dei disabili alla fruizione delle attività laboratoriali, artistiche, di svago e socializzazione
- Collaborazione, supporto dei disabili alla fruizione del laboratorio per l'acquisizione delle competenze digitali di base per colmare il digital divide e imparare ad usufruire dei servizi digitali della pubblica amministrazione
- Accompagnamento, trasporto presso i luoghi turistici, associativi (feste e incontri)
- Supporto assistenziale personale (deambulazione e movimentazione) nell'attività di fruizione di attività sportiva, tempo libero

Realizzazione sportelli di supporto a destinatari con disabilità e familiari

- Collaborazione con il personale della sede per la predisposizione del materiale informativo
- Collaborazione per la predisposizione, somministrazione e analisi di questionari di rilevazione dei bisogni
- Collaborazione alla gestione delle richieste di orientamento e archiviazione dati delle consulenze fornite
- Contatti con gli utenti per la verifica del loro grado di soddisfazione
- Collaborazione nella gestione degli archivi -Collaborazione nelle riunioni di valutazione dei servizi offerti

In alcuni periodi dell'anno di realizzazione del progetto, alcune delle attività potrebbero essere realizzate non nella sede di attuazione del progetto, ma "da remoto", a seconda di quanto ritenuto opportuno dal Coordinatore del progetto. L'attività "da remoto" non supererà le 343 ore annue, ovvero il 30% delle 1145 ore totali annue di servizio degli operatori volontari, previste per questo progetto. Si ricorrerà a tale modalità di servizio solo se l'operatore volontario dispone di adeguati strumenti per l'attività da remoto, o se la sede di attuazione del progetto sarà in grado di fornirglieli. La sede di attuazione sarà quindi in ogni caso organizzata affinché le attività degli operatori volontari si possano comunque svolgere tutte in presenza

Orario di servizio ed altre particolari condizioni

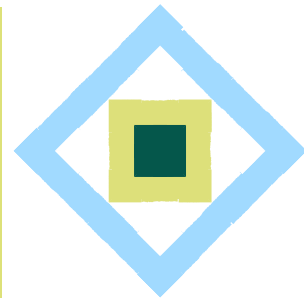

Condizioni e disponibilità:

- disponibilità alla flessibilità oraria e a svolgere servizio, se necessario, in giorni festivi, mantenendo sempre 2 giorni di riposo settimanali
- disponibilità a partecipare ad incontri di formazione generale, specifica e del percorso di tutoraggio, per una durata di 5 o più ore giornaliere
- guida degli automezzi messi a disposizione dell'ente per chi è in possesso di patente
- disponibilità ad effettuare brevi servizi e/o trasferimenti e/o periodi di soggiorno fuori sede coerenti con le attività previste (es. soggiorni estivi, eventi, ecc.)
- usufruire di alcuni dei giorni di permesso durante i giorni di chiusura della sede, per un massimo di un terzo del totale dei 20 giorni annuali a disposizione (es. periodo estivo o festività natalizie)

Il progetto dura **12 mesi**.
L'impegno è articolato su
5 giorni di servizio
settimanali, per una media
di **25 ore** settimanali.





Competenze

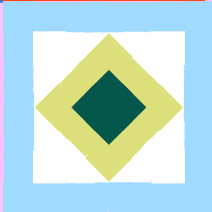

Acquisibili

Sarà rilasciato un Attestato specifico dall'ente **“Fondazione Serena - Centro Clinico Nemo”** per le seguenti competenze:

- **Competenze generali** derivanti dalle attività formative e progettuali
- **Competenze chiave** per l'apprendimento permanente individuate nella Raccomandazione del Consiglio dell'Unione europea del 22 maggio 2018 (2018/C 189/01)
- **Competenze chiave di cittadinanza** previste nel Decreto Ministeriale n. 139 del 22 agosto 2007 del MIUR, che recepisce la Raccomandazione del Parlamento Europeo e del Consiglio del 18 dicembre 2006 per l'apprendimento permanente (2006/962/CE).

NB:

L'attestato specifico sarà rilasciato agli operatori volontari che avranno completato il periodo del Servizio Civile Universale o che ne abbiano svolto almeno il 75%, o che avranno svolto un periodo di servizio civile pari ad almeno il 50% dei mesi complessivamente previsti e lo stesso sia stato interrotto dal volontario per documentati motivi di salute o per cause imprevedibili non a lui imputabili.





Criteri di

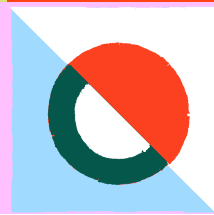
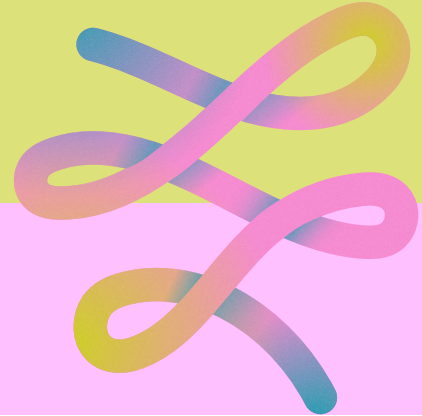

Selezione

La selezione dei candidati sarà curata da UILDM Servizio Civile tramite apposite commissioni.

Per la selezione saranno utilizzate 2 SCHEDE DI VALUTAZIONE per un totale di massimo 100 punti:

Scheda di valutazione 1

CURRICULUM VITAE max. **50 punti** così suddivisi:

CONOSCENZE

- a) Titolo di studio (max. 17 punti)
- b) Corsi di formazione, seminari, ecc. sui temi della cittadinanza attiva (max. 6 punti)
- c) Corsi di formazione, seminari, ecc. attinenti al settore del progetto (max. 8 punti)
- d) Altre conoscenze attinenti e spendibili nel progetto (max. 2 punti)

ESPERIENZA E PROFESSIONALITÀ

- a) Esperienze lavorative nel settore del progetto (max 10 punti)
- b) Esperienze di volontariato nel settore del progetto (max. 5 punti)
- c) Altre esperienze attinenti e spendibili nel progetto (max. 2 punti)





Scheda di valutazione 2

COLLOQUIO max. **50 punti**:

AREE DI INDAGINE (max. 5 punti ogni area)

1. Conoscenza del funzionamento e delle caratteristiche del servizio civile
2. Conoscenza e condivisione dei valori e dei principi costituzionali di riferimento del servizio civile
3. Conoscenze inerenti al settore e l'ambito d'intervento del progetto
4. Conoscenza delle caratteristiche e dei bisogni dei destinatari
5. Conoscenza e condivisione degli obiettivi progettuali
6. Coerenza tra le aspettative/motivazioni del candidato e l'esperienza di servizio nel progetto
7. Competenze trasversali del candidato spendibili nel progetto
8. Capacità operative specifiche del candidato spendibili nel progetto
9. Predisposizione del candidato all'ascolto e all'apprendimento attraverso l'esperienza
10. Disponibilità del candidato nei confronti di condizioni richieste per il servizio (es. spostamenti, missioni, flessibilità oraria, disponibilità per l'intera durata del progetto, compatibilità con altri impegni, ecc.)

Per essere idoneo/a, il/la candidato/a deve ottenere un minimo di 25 punti di valutazione complessiva alla SCHEDA DI VALUTAZIONE 2 - COLLOQUIO



E la formazione?



Formazione generale

Durata 36 ore

Sedi di realizzazione previste in fase di deposito progetti:

- Via Giovanni Gradenigo 10 Padova
- Quartiere 6 Ovest, Via dei Colli 108 Padova c/o Casa Leonardo

Argomenti trattati

- Valori e identità del SCU
- La cittadinanza attiva
- La/il giovane volontaria/o nel sistema del SCU



Formazione specifica

Durata 71 ore

Sedi di realizzazione previste in fase di deposito progetti:

- Via Bressa, 8 - Treviso

Argomenti trattati

- L'ente: organizzazione e funzionamento
- Formazione e informazione sui rischi connessi all'impiego degli operatori volontari in progetti di servizio civile
- La disabilità: caratteristiche generali e aspetti specifici dei destinatari
- Le tecniche di assistenza finalizzate alle attività del progetto
- Il ruolo e le competenze degli operatori volontari nel contesto della sede di servizio e nel progetto
- Il coinvolgimento dei destinatari nelle attività formative, sportive e socio-culturali previste da progetto.

Titolo del programma a cui fa capo il progetto:

2026 Misure di sostegno per fasce vulnerabili della popolazione del nord-est

Il progetto è inserito in un programma di intervento che fa riferimento agli obiettivi dell'Agenda 2030

Obiettivi del programma riferiti all'Agenda 2030:

4 – Fornire un'educazione di qualità, equa ed inclusiva, e un'opportunità di apprendimento per tutti

10 – Ridurre l'ineguaglianza all'interno di e fra le Nazioni

Ambito di azione del programma:

Sostegno, inclusione e partecipazione delle persone fragili nella vita sociale e culturale del Paese.

Tutoraggio

Totale ore: 21 (17 ore di gruppo e 4 ore di colloquio individuale)

Attività Il percorso prevede la realizzazione delle seguenti attività:

- analisi, valutazione e valorizzazione delle competenze acquisite o sviluppate durante l'esperienza di servizio civile;
- laboratori di orientamento alla compilazione del curriculum vitae, nonché di preparazione per sostenere i colloqui di lavoro, di utilizzo del web e dei social network in funzione della ricerca di lavoro e di orientamento all'avvio d'impresa;
- conoscenza dei Centri per l'impiego e dei Servizi per il lavoro, conoscenza dei canali di accesso al mercato del lavoro, nonché di opportunità formative sia nazionali che europee
- analisi del mercato del lavoro in relazione al contesto socio-politico-economico, settori in crescita e professioni richieste sul medio periodo
- ricerca attiva e reattiva del lavoro
- il costrutto di competenza, normativa nazionale e indicazioni europee di riferimento